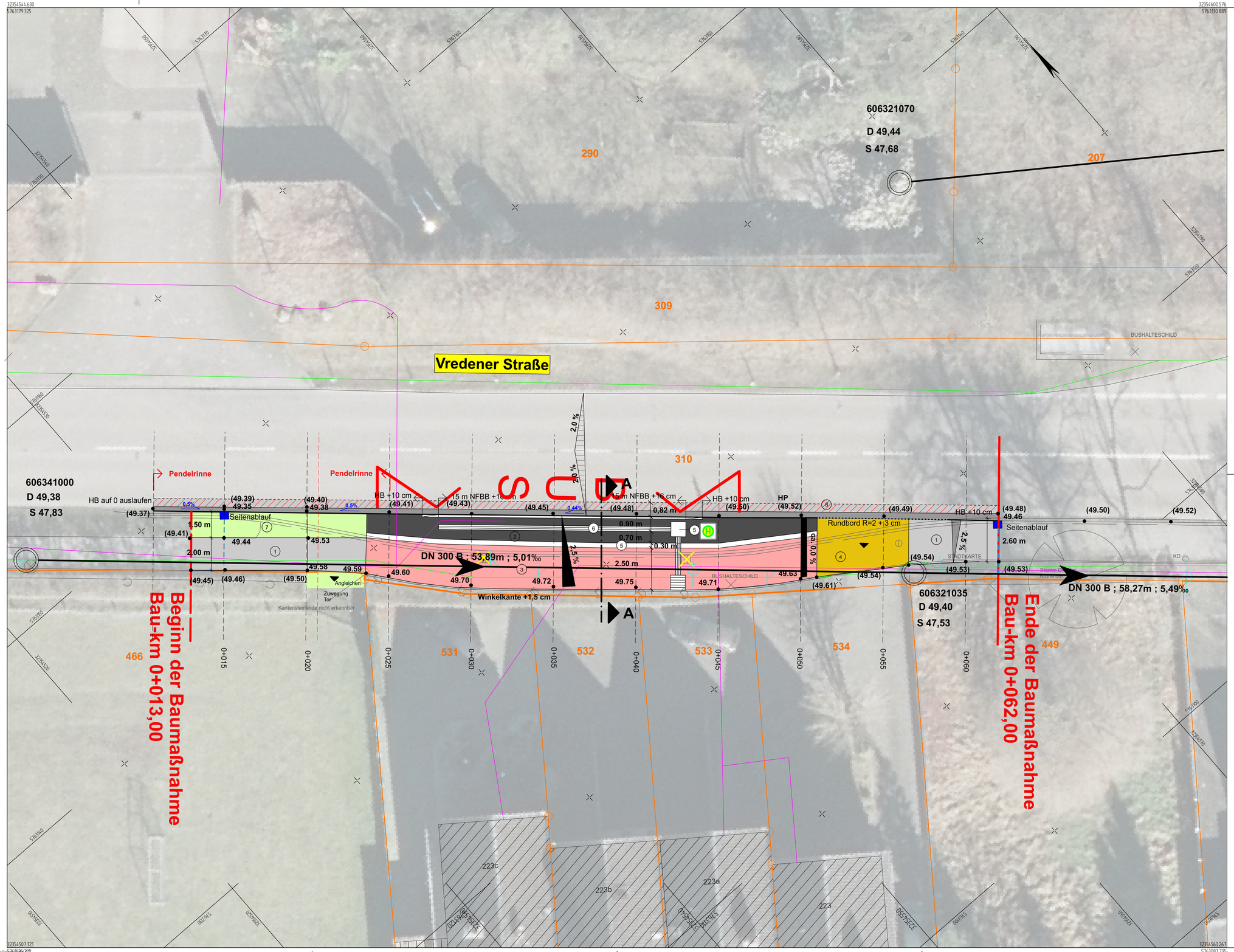

Legende

vorhanden:

- Hecke
- Kabelschacht
- Hydrant
- Schieberkappe
- Schild
- Schachtdeckel
- Baum
- Rinnenablauf
- Leuchte
- (98.41) Höhen
- Zugang

geplant:

- (1) Radweg Aspahlt
- (2) Wartefläche Betonstein 20/10/8 cm, anthrazit
- (3) Radweg Betonstein 20/10/8 cm, rot
- (4) Asphalt Zufahrt
- (5) Noppenplatten weiß 30/30/8
- (6) Rippenplatten weiß 30/30/8
- (7) Grünfläche
- (8) Deckensanierung
- (9) Rinne Betonstein 16/16/14 oder 24/16/14 basaltgrau

48.65 gepl. Höhe

vorh. Kanäle

- Mischwasserkanal
- Regenwasserkanal

vorh. Leitungen

- Vodafone/Telekom
- Westnetz (Strom)

Index	Art der Änderung	Name	Datum

Auftraggeber
Stadt Stadtlohn

Markt 3 | 48703 Stadtlohn
T 02563 87661 | F 02563 879661
M.Geisler@stadtlohn.de, http://www.stadtlohn.de/

Projektname
Umbau Bushaltestelle "Anhalt" in Wenningfeld

Plannummer: **S.5.2.1**			Projektnr.
Planinhalt: **Lageplan**			Maßstab: **1:100**
Fachbereich: Verkehrsplanung	bearbeitet	Name | Kürzel	Datum
Leistungsphase: Ausführungsplanung	gezeichnet		
	geprüft		
Freigabe Planer	Freigabe Auftraggeber | Bauherr		

Nur für Ausschreibungszwecke

Lagestatus ETRS 89/UTM 32 ; Höhenstatus NHN (DHHN 2016)